

ZARZĄDZENIE NR 402.2020
BURMISTRZA MIASTA GUBINA

z dnia 30 listopada 2020 r.

w sprawie: wysokości stawek czynszu najmu gruntu pod garażami.

Na podstawie art. 30 ust. 2 pkt 3 ustawy z dnia 8 marca 1990 r. o samorządzie gminnym (Dz. U. z 2020 r. poz. 713) oraz uchwały nr XVI/195/2008 Rady Miejskiej w Gubinie z dnia 7 lutego 2008 roku w sprawie określenia zasad nabywania, zbywania i obciążania nieruchomości oraz ich wydzierżawiania lub najmu na czas oznaczony dłuższy niż 3 lata lub na czas nieoznaczony, zarządzam, co następuje:

§ 1. Przy obliczaniu stawek czynszu za najem gruntów pod lokalizację garaży i wiat garażowych oraz gruntów pod istniejącymi garażami i wiatami garażowymi, należy się kierować następującymi zasadami:

- 1) Teren miasta dzieli się na następujące strefy opłat:
 - a) centralna
 - b) pośrednia
 - c) peryferyjna.

Podział na strefy jest przedstawiony w załączniku nr 1 do zarządzenia.

- 2) Wysokość stawek czynszu najmu netto za 1 m² gruntów pod ww. obiektami wynosi:
 - a) w strefie centralnej - 11,00 złotych
 - b) w strefie pośredniej - 10,00 złotych
 - c) w strefie peryferyjnej - 9,00 złotych.

§ 2. Wykonanie zarządzenia powierzam Naczelnikowi Wydziału Nieruchomości i Współpracy Zagranicznej oraz Skarbnikowi Gminy według kompetencji.

§ 3. Traci moc zarządzenie nr 232.2011 Burmistrza Miasta Gubina z dnia 14 listopada 2011 r. w sprawie wysokości stawek czynszu najmu gruntu pod garażami.

§ 4. Zarządzenie wchodzi w życie z dniem podpisania z mocą od 01.01.2021 roku.

Burmistrz Miasta

Bartłomiej Bartczak

GRUNEWALD

Oczyszczalnia ścieków Gubin - Guben

Drżeńskie Pogórze

**ZAŁĄCZNIK NR 1
DO ZARZĄDZENIA NR 402.2020
Z DNIA 30 LISTOPADA 2020 R.**

LEGENDA

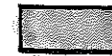

**STREFA
CENTRALN**

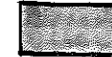

**STREFA
POŚREDNIA**



**STREFA
PERYFERYJNA**

**STREFA
PERYFERYJNA**

Jaromiowice

Wzgórze Gubińskie

Góra Śmierci

KRESOWA

Strefa Ekonomiczna

Zenichów

