



INFORMACJA

O STANIE MIENIA KOMUNALNEGO GMINY GUBIN O STATUSIE MIEJSKIM

STAN NA DZIEŃ 31.12.2015 R.

GUBIN 29 MARZEC 2016 R.

Informacja o stanie mienia komunalnego Gminy Gubin o statusie miejskim zgodnie z art. 267 ust. 1 pkt 3 ustawy z dnia 27 sierpnia 2009 r. o finansach publicznych (j.t.Dz.U.2013.885 ze zm.), zawiera dane o mieniu wg stanu na dzień 31 grudnia 2015 r. z podziałem na :

- dane dotyczące przysługujących jednostce samorządu terytorialnego praw własności,
- dane o innych niż własność prawach majątkowych, w tym o ograniczonych prawach rzeczowych, użytkowaniu wieczystym, wierzytelnościach, udziałach w spółkach, akcjach oraz posiadaniu,
- dane o zmianach w stanie mienia komunalnego wg wartości księgowej na dzień 31.12.2015r.
- dane o dochodach uzyskanych z tytułu wykonywania prawa własności i innych praw majątkowych oraz z wykonywania posiadania,
- inne dane i informacje o zdarzeniach mających wpływ na stan mienia jednostki samorządu terytorialnego.

Informacją objęto wszystkie jednostki organizacyjne Gminy Gubin o statusie miejskim. Dane pochodzą z ewidencji księgowej i pozaksięgowej Wydziałów Urzędu Miejskiego oraz poszczególnych jednostek organizacyjnych.

Według stanu na dzień 31.12.2015 r. na terenie Gminy Gubin o statusie miejskim funkcjonowały następujące jednostki organizacyjne:

- Jednostki budżetowe

1. Miejski Ośrodek Pomocy Społecznej
2. Miejski Ośrodek Sportu
3. Warsztaty Terapii Zajęciowej
4. Urząd Miejski
5. Przedszkole Miejskie nr 1
6. Przedszkole Miejskie nr 2
7. Przedszkole Miejskie nr 3
8. Zespół Szkół im. Mikołaja Kopernika (Szkoła Podstawowa nr 1, Gimnazjum nr 1)
9. Szkoła Podstawowa nr 2
10. Szkoła Podstawowa nr 3
11. Zespół Szkół Ogólnokształcących (Gimnazjum nr 2, Liceum Ogólnokształcące)

- Zakłady budżetowe

1. Miejski Zakład Usług Komunalnych

- Instytucje Kultury

1. Gubiński Dom Kultury
2. Miejska Biblioteka Publiczna

I. DANE OGÓLNE

L.p.	Wyszczególnienie	Jednostka miary	Dane na dzień 31.12.2014	Dane na dzień 31.12.2015	Różnica
1	Liczba ludności	szt	16 874	16 668	- 206
2	Powierzchnia miasta	ha	2 068	2 068	0
3	Ilość gospodarstw rolnych	szt	170	155	- 15
4	Powierzchnia gruntów objętych użytkowaniem rolnym	ha	1204	1 199	-5
5	Powierzchnia gruntów stanowiących własność Gminy	ha	702	692	- 10
6	Powierzchnia gruntów Gminy będących w użytkowaniu wieczystym	ha	176	173	- 3
7	Ilość budynków mieszkalnych	szt	55	55	0
8	Ilość lokali mieszkalnych, w tym:	szt	865	846	- 19
	w budynkach komunalnych	szt	181	182	1
	w budynkach wspólnot	szt	684	664	- 20
9	Ilość budynków niemieszkalnych, w tym:	szt	271	269	- 2
	garaże	szt	56	56	0
	komórki i inne pomieszczenia gospodarcze	szt	215	213	-2
10	Ilość lokali użytkowych	szt	34	33	-1
11	Komunalne ujęcia wody, w tym:	szt	15	15	0
	studnie głębinowe	szt	15	15	0
12	Oczyszczalnia ścieków	szt	1	1	0
13	Wysypisko śmieci	szt	0	0	0
14	Długość sieci kanalizacyjnej	km	69,34	69,64	0,3
15	Długość magistrali przesyłowej	km	7	7	0
16	Długość sieci wodociągowej	km	84,47	84,47	0
17	Targowiska miejskie	szt	2	2	0
18	Przedszkola	szt	3	3	0
19	Szkoły podstawowe	szt	3	3	0
20	Gimnazja	szt	2	2	0
21	Licea Ogólnokształcące	szt	1	1	0
22	Biblioteki	szt	1	1	0
23	Domy Kultury	szt	1	1	0
24	Gminne urządzenia sportowe, w tym:	szt	9	9	0
	Stadion	szt	1	1	0
	Boisko kortowe	szt	1	1	0
	Kryta pływalnia	szt	1	1	0
	Boisko	szt	6	6	0
25	Udziały Gminy w spółkach prawa handlowego	szt	5	5	0
	Przedsiębiorstwo Usług Miejskich Sp.z o.o. w Gubinie	zł	9 015 500,00	9 015 500,00	0,00
		% udziałów	100,00	100,00	0,00
	Przedsiębiorstwo Oczyszczania Ścieków Sp.z o.o. w Gubinie	zł	50 000,00	50 000,00	0,00
		% udziałów	33,34	33,34	0,00

	Regionalne Towarzystwo Budownictwa Społecznego Sp. z o.o. w Zielonej Górze	zł	2 118 500,00	2 118 500,00	0,00
		% udziałów	30,94	30,94	0,00
	Kostrzyńsko-Słubicka Specjalna Strefa Ekonomiczna S.A. w Słubicach	wartość akcji	912 600,00	912 600,00	0,00
		struktura kapitału w %	3,36	3,36	0,00
	Zakład Zagospodarowania Odpadów Sp. z o.o. w Żarach	zł	1 538 900,00	1 538 900,00	0,00
		% udziałów	10,46	10,46	0,00
26	Wierzytelności w stosunku do osób fizycznych i prawnych na które dokonano odpisy aktualizujące	Należność główna + odsetki	607 878,39	573 905,10	- 33 973,29
27	Ujawnienie niedoborów w kasie		1 899 373,98	1 899 373,98	0,00

W tabeli -Dane ogólne - wystąpiły różnice do okresu poprzedniego, a mianowicie:

- 1) Ilość gospodarstw rolnych zmniejszyła się w wyniku sprzedaży oraz darowizny nieruchomości rolnych.
- 2) W pozycjach od 4 do 6 różnice wynikają ze sprzedaży gruntów stanowiących własność Gminy.
- 3) W pozycjach od nr 8 do nr 10 różnica wynika ze sprzedaży lokali mieszkalnych, komórek i lokali użytkowych. Ponadto nastąpiło przekwalifikowanie jednego lokalu na dwa lokale mieszkalne.
- 4) Długość sieci kanalizacyjnej uległa zmianie w związku z darowizną Zarządu Dróg Wojewódzkich – kanalizacji deszczowej drogi przy ul. Gdyńskiej
- 5) Wierzytelności w pozycji 26 i 27 stanowią pozostałe należności Gminy tj.-odpisy aktualizujące należności.

Udział Gminy w spółkach

- Przedsiębiorstwo Oczyszczania Ścieków
- Regionalne Towarzystwo Budownictwa Społecznego
- Zakład Zagospodarowania Odpadów
- Przedsiębiorstwo Usług Miejskich
- Kostrzyńsko Słubicka Specjalna Sterfa Ekonomiczna

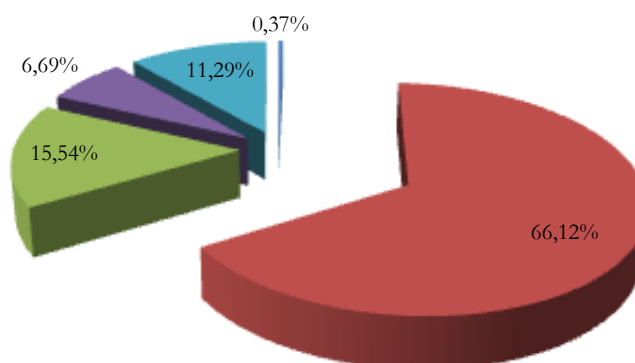

II. WARTOŚĆ MIENIA GMINNEGO (KOMUNALNEGO)

L.p	Wyszczególnienie	Wartość majątku brutto		Różnica	Przyczyny różnic	
		Wartość majątku netto				
		na dzień 31.12.2014	na dzień 31.12.2015			
1	Grunty	50 733 544,84	50 257 087,18	- 476 457,66	Zbycie nieruchomości gruntowych	
2	Budowle	61 774 457,13 40 804 268,87	62 356 561,25 38 639 964,49	582 104,12 - 2 164 304,38		
	parkingi, drogi, place, ścieżki rowerowe i chodniki	29 697 719,34 22 532 444,67	29 970 706,14 21 467 199,78	272 986,80 - 1 065 244,89	Przeprowadzenie modernizacji ul. Malej; budowa parkingu przy ul.Chrobrego Wartość umorzenia na 2015r.	
	studnie, pompy i pompownie	1 932 768,34 924 382,74	1 932 768,34 844 700,80	0,00 - 79 681,94	Wartość umorzenia na 2015r.	
	sieci wodociągowe	2 866 144,47 1 988 520,05	2 866 144,47 1 860 119,25	0,00 - 128 400,80	Wartość umorzenia na 2015r.	
	sieć kanalizacyjna	20 736 172,58 11 210 299,51	20 823 244,63 10 377 187,21	87 072,05 - 833 112,30	Darowizna na rzecz Gminy Gubin o statusie miejskim – kanalizacji deszczowej przy ul. Gdynińskiej – od Zarządu Dróg Wojewódzkich Wartość umorzenia na 2015r.	
	separatory piasku	80 941,00 32 376,80	80 941,00 29 139,16	0,00 - 3 237,64	Wartość umorzenia na 2015r.	
	mosty	1 884 240,43 1 139 844,52	1 884 240,43 1 065 871,89	0,00 - 73 972,63	Wartość umorzenia na 2015r.	
	ogrodzenia	361 709,80 264 951,49	361 709,80 248 884,90	0,00 - 16 066,59	Wartość umorzenia na 2015r.	
	oświetlenie terenu, przyłącza elektryczne i sygnalizacja uliczna	3 949 055,31 2 590 189,55	4 171 100,58 2 634 547,22	222 045,27 44 357,67	Montaż oświetlenia przy ul. Wyzwolenia, ul. Widok oraz ul.Krajobrazowej Wartość umorzenia na 2015r.	
	sieć energetyczna	259 730,20 121 218,28	259 730,20 112 314,28	0,00 - 8 904,00	Wartość umorzenia na 2015r.	
	sieć gazowa	5 975,66 41,26	5 975,66 0,00	0,00 - 41,26	Wartość umorzenia na 2015r.	
	3	Budynki	31 109 052,86 16 406 103,91	30 649 712,62 15 833 473,04	- 459 340,24 - 572 630,87	Wartość umorzenia na 2015r.
		mieszkalne	17 685 338,96 5 183 079,64	17 272 167,26 4 930 833,12	- 413 171,70 - 252 246,52	Sprzedaż lokali mieszkalnych Wartość umorzenia na 2015r.
		biurowe	4 803 184,12 4 192 923,25	4 803 184,12 4 072 843,65	0,00 - 120 079,60	Wartość umorzenia na 2015r.
garaże		18 052,30 10 363,40	18 052,30 9 937,09	0,00 - 426,31	Wartość umorzenia na 2015r.	
<u>pozostałe w tym:</u>		8 602 477,48 7 019 737,62	8 556 308,94 6 819 859,18	- 46 168,54 - 199 878,44	Sprzedaż budynków Wartość umorzenia na 2015r.	
niemieszkalne		4 722 124,91 3 534 327,84	4 700 956,37 3 451 007,20	- 21 168,54 - 83 320,64	Sprzedaż budynków niemieszkalnych Wartość umorzenia na 2015r.	
inne		3 880 352,57 3 485 409,78	3 855 352,57 3 368 851,98	- 25 000,00 - 116 557,80	Sprzedaż budynku usługowego przy ul. Sportowej Wartość umorzenia na 2015r.	
4		Mienie ruchome	2 029 120,20 595 662,83	2 109 068,72 430 099,54	79 948,52 - 165 563,29	Zakup nowego oprogramowania, sprzętu komputerowego, systemu konferencyjnego oraz przystanków komunikacji miejskiej Wartość umorzenia na 2015r.
5	Środki transportu	370 254,05 19 354,93	338 170,05 5 458,33	- 32 084,00 - 13 896,60	Likwidacja (zezłomowanie)pojazdu LUBLIN Wartość umorzenia na 2015r.	

Przedszkole nr 1

L.p.	Wyszczególnienie	jednostka miary	Wartość majątku brutto		Różnica
			Wartość majątku netto		
			Dane na dzień 31.12.2014	Dane na dzień 31.12.2015	
1	Liczba dzieci	szt	94	94	0
2	Grunty	zł	155 050,00	155 050,00	0,00
3	Budynek przedszkolny		1 011 657,19 851 713,08	1 011 657,19 826 421,65	0,00 - 25 291,43
4	Plac zabaw		92 664,46 29 440,43	92 664,46 11 776,18	0,00 - 17 664,25
5	Mienie ruchome		70 942,28 28 078,37	77 215,28 28 252,81	6 273,00 174,44
6	Budowle		9 171,40 1 843,32	9 171,40 1 421,61	0,00 - 421,71

Różnice w wartościach netto wynikają z umorzenia środków trwałych.
W pozycji nr 5 wartość mienia ruchomego wzrosła o zakupioną zmywarke.

Przedszkole nr 2

L.p.	Wyszczególnienie	jednostka miary	Wartość majątku brutto		Różnica
			Wartość majątku netto		
			Dane na dzień 31.12.2014	Dane na dzień 31.12.2015	
1	Liczba dzieci	szt	129	118	-11
2	Grunty	zł	170 850,00	170 850,00	0,00
3	Budynki przedszkolne		568 683,97 402 876,12	568 683,97 388 659,02	0,00 - 14 217,10
4	Plac zabaw		57 126,74 25 600,00	65 625,74 27 999,00	8 499,00 2 399,00
5	Mienie ruchome		55 643,11 12 804,31	60 835,11 13 512,59	5 192,00 708,28
6	Budowle		31 379,29 6 503,02	31 379,29 5 090,95	0,00 - 1 412,07

W pozycji nr 4 wartość placu zabaw wzrosła o zakupione elementy zabawowe.
Wartość mienia ruchomego zwiększyła się o nowo nabytą zmywarke.

Przedszkole nr 3

L.p.	Wyszczególnienie	jednostka miary	Wartość majątku brutto		Różnica
			Wartość majątku netto		
			Dane na dzień 31.12.2014	Dane na dzień 31.12.2015	
1	Liczba dzieci	szt	129	126	- 3
2	Grunty	zł	149 100,00	149 100,00	0,00
3	Budynek przedszkolny		784 811,58 446 317,56	784 811,58 426 697,27	0,00 - 19 620,29
4	Plac zabaw		90 781,26 30 260,43	90 781,26 12 104,18	0,00 - 18 156,25
5	Mienie ruchome		47 387,92 20 587,82	51 387,88 20 173,84	3 999,96 - 413,98
6	Budowle		8 129,10 1 759,53	8 129,10 1 393,72	0,00 - 365,81

Różnice w wartościach netto wynikają z umorzenia środków trwałych.
W pozycji nr 5 wartość mienia wzrosła o zakupioną kserokopiarke.

Szkoła Podstawowa nr 1

L.p.	Wyszczególnienie	jednostka miary	Wartość majątku brutto		Różnica
			Wartość majątku netto		
			Dane na dzień 31.12.2014	Dane na dzień 31.12.2015	
1	Liczba uczniów	szt	230	253	23
2	Grunty		428 985,00	428 985,00	0,00
3	Budynki szkolne, w tym: budynek szkolny stołówka sala gimnastyczna budynek techniki	zł	2 618 451,32	3 000 157,56	381 706,24
			1 620 082,29	1 977 950,99	357 868,70
			2 107 435,20	2 489 141,44	381 706,24
			1 311 878,31	1 682 522,41	370 644,10
			235 637,87	235 637,87	0,00
			125 661,64	119 770,74	- 5 890,90
4	Boisko piłkarskie Plac zabaw		115 494,56	115 494,56	0,00
			75 390,57	72 503,17	- 2 887,40
			159 883,69	159 883,69	0,00
			107 151,77	103 154,67	- 3 997,10
5	Mienie ruchome		1 076 454,04	1 076 454,04	0,00
			932 926,84	906 015,44	- 26 911,40
			220 383,03	220 383,03	0,00
			203 395,16	197 885,56	- 5 509,60
			133 499,64	169 116,64	35 617,00
			16 798,40	52 019,62	35 221,22

W budynku szkolnym przeprowadzona została modernizacja oświetlenia na kwotę 375.106,24 zł oraz wymienione zostały drzwi wejściowe - koszt - 6.600,00zł.

Wartość mienia ruchomego wzrosła w wyniku zakupu laptopów, komputera, urządzenia wielofunkcyjnego oraz tablicy multimedialnej.

Szkoła Podstawowa nr 2

L.p.	Wyszczególnienie	jednostka miary	Wartość majątku brutto		Różnica
			Wartość majątku netto		
			Dane na dzień 31.12.2014	Dane na dzień 31.12.2015	
1	Liczba uczniów	szt	464	486	22
2	Grunty		226 600,00	226 600,00	0,00
3	Nawierzchnia		0,00	46 348,60	46 348,60
			0,00	45 309,98	45 309,98
4	Budynki szkolne, w tym: budynek szkolny stołówka sala gimnastyczna	zł	1 395 136,63	1 395 136,63	0,00
			919 131,17	884 252,75	- 34 878,42
			871 973,51	871 973,51	0,00
			528 953,73	507 154,39	- 21 799,34
			77 477,42	77 477,42	0,00
			42 302,40	40 365,46	- 1 936,94
5	Boisko Plac zabaw		445 685,70	445 685,70	0,00
			347 875,04	336 732,90	- 11 142,14
			352 211,59	352 211,59	0,00
			316 990,43	308 185,14	- 8 805,29
6	Mienie ruchome	zł	208 750,37	208 750,37	0,00
			192 659,19	187 440,43	- 5 218,76
			50 300,14	115 410,35	65 110,21
			2 271,30	58 858,60	56 587,30

W pozycji nr 3 przyjęto na stan nowo położoną nawierzchnię.

Wartość mienia ruchomego wzrosła o zakupione tablice multimedialne, laptopy, patelnię elektryczną, zmywarkę oraz kserokopiarkę.

Szkoła Podstawowa nr 3

L.p.	Wyszczególnienie	jednostka miary	Wartość majątku brutto		Różnica
			Wartość majątku netto		
			Dane na dzień 31.12.2014	Dane na dzień 31.12.2015	
1	Liczba uczniów, w tym oddział przedszkolny	szt	429	428	- 1
			38	26	- 12
2	Grunty	zł	302 400,00	302 400,00	0,00
3	Budynek szkolny		604 298,62	604 298,62	0,00
			409 423,22	394 315,75	- 15 107,47
4	Boisko piłkarskie		496 740,91	496 740,91	0,00
			418 087,12	405 668,10	- 12 419,02
4	Plac zabaw	152 910,58	152 910,58	0,00	
		141 123,74	137 300,98	- 3 822,76	
5	Mienie ruchome	159 991,65	159 991,65	0,00	
		21 458,30	12 568,94	- 8 889,36	

Różnice w wartościach netto wynikają z umorzenia środków trwałych.

Gimnazjum nr 1

L.p.	Wyszczególnienie	jednostka miary	Wartość majątku brutto		Różnica
			Wartość majątku netto		
			Dane na dzień 31.12.2014	Dane na dzień 31.12.2015	
1	Liczba uczniów	szt	156	169	13
2	Mienie ruchome	zł	112 509,16	143 055,76	30 546,60
			2 184,00	36 886,60	34 702,60

Wartość mienia ruchomego wzrosła o zakupione zestawy komputerowe.

Gimnazjum nr 2

L.p.	Wyszczególnienie	jednostka miary	Wartość majątku brutto		Różnica
			Wartość majątku netto		
			Dane na dzień 31.12.2014	Dane na dzień 31.12.2015	
1	Liczba uczniów	szt	266	225	- 41
2	Mienie ruchome	zł	25 234,36	25 234,36	0,00
			7 811,39	4 844,38	- 2 967,01

Różnice w wartościach netto wynikają z umorzenia środków trwałych.

Miejska Biblioteka Publiczna

L.p.	Wyszczególnienie	jednostka miary	Wartość majątku brutto		Różnica
			Wartość majątku netto		
			Dane na dzień 31.12.2014	Dane na dzień 31.12.2015	
1	Mienie ruchome	zł	15 800,22	4 898,30	- 10 901,92
			0,00	0,00	0,00

W 2015 roku dokonano likwidacji zużytego sprzętu komputerowego

Liceum Ogólnokształcące

L.p.	Wyszczególnienie	jednostka miary	Wartość majątku brutto		Różnica
			Wartość majątku netto		
			Dane na dzień 31.12.2014	Dane na dzień 31.12.2015	
1	Liczba uczniów	szt	165	166	1
2	Grunty	zł	361 200,00	361 200,00	0,00
3	Budynki szkolne, w tym: budynek szkolny		2 241 543,53	2 260 532,23	18 988,70
			1 452 198,12	1 415 148,23	- 37 049,89
			2 180 152,60	2 199 141,30	18 988,70
3	hala sportowa		1 425 230,54	1 389 715,42	- 35 515,12
			61 390,93	61 390,93	0,00
4	Boisko		26 967,58	25 432,81	- 1 534,77
5	Mienie ruchome	1 404 615,41	1 404 615,41	0,00	
		785 036,99	721 829,30	- 63 207,69	
6	Nawierzchnia	179 764,32	183 963,32	4 199,00	
		25 103,82	20 778,98	- 4 324,84	
7	Kanalizacja deszczowa	0,00	60 519,97	60 519,97	
		0,00	60 066,07	60 066,07	
7		461 990,88	461 990,88	0,00	
		461 990,88	441 201,29	- 20 789,59	

Wartość budynku szkolnego wzrosła w wyniku modernizacji oświetlenia auli oraz zakupu zaworu gazowego.

W pozycji nr 5 wartość mienia zwiększyła się o zakupiony projektor.

W pozycji nr 6 przyjęto na stan nowo położoną nawierzchnię

Gubiński Dom Kultury

L.p.	Wyszczególnienie	jednostka miary	Wartość majątku brutto		Różnica
			Wartość majątku netto		
			Dane na dzień 31.12.2014	Dane na dzień 31.12.2015	
1	Grunty	zł	499,00	499,00	0,00
2	Budynki		2 524 956,26	2 524 956,26	0,00
			1 730 365,23	1 667 241,33	- 63 123,90
3	Środki transportu		0,00	11 200,00	11 200,00
		0,00	9 706,67	9 706,67	
4	Mienie ruchome	171 492,84	150 955,61	- 20 537,23	
		22 975,64	11 282,94	- 11 692,70	

W 2015 roku dokonano nabycia samochodu Renault Master.

Wartość mienia ruchomego zmniejszyła się o zlikwidowany sprzęt komputerowy.

Warsztaty Terapii Zajęciowej

L.p.	Wyszczególnienie	jednostka miary	Wartość majątku brutto		Różnica
			Wartość majątku netto		
			Dane na dzień 31.12.2014	Dane na dzień 31.12.2015	
1	Mienie ruchome	zł	30 737,66	30 737,66	0,00
			2 763,90	1 365,30	- 1 398,60

Różnice w wartościach netto wynikają z umorzenia środków trwałych.

Miejski Ośrodek Pomocy Społecznej

L.p.	Wyszczególnienie	jednostka miary	Wartość majątku brutto		Różnica
			Wartość majątku netto		
			Dane na dzień 31.12.2014	Dane na dzień 31.12.2015	
1	Mienie ruchome	zł	203 666,32 29 415,25	203 666,32 23 013,24	0,00 - 6 402,01

Różnice w wartościach netto wynikają z umorzenia środków trwałych.

Miejski Zakład Usług Komunalnych

L.p.	Wyszczególnienie	jednostka miary	Wartość majątku brutto		Różnica
			Wartość majątku netto		
			Dane na dzień 31.12.2014	Dane na dzień 31.12.2015	
1	Mienie ruchome	zł	243 930,86 52 732,24	334 720,40 119 320,46	90 789,54 - 66 588,22
2	Budynek wiaty		190 436,35 183 691,73	190 436,35 178 930,82	0,00 - 4 760,91
3	Środki transportu		134 633,14 5 697,85	134 633,14 4 448,19	0,00 - 1 249,66

W 2015r. dokonano zakupu zaciskarki do metali na kwotę 4.059,00zł oraz maszyny drogowej (ładowarki) na kwotę 86.730,54zł.

Miejski Ośrodek Sportu

L.p.	Wyszczególnienie	jednostka miary	Wartość majątku brutto		Różnica
			Wartość majątku netto		
			Dane na dzień 31.12.2014	Dane na dzień 31.12.2015	
1	Grunty	zł	1 608 201,00	1 606 356,00	- 1 845,00
2	Budynki		7 052 037,15 5 117 222,19	7 057 282,44 4 946 133,76	5 245,29 - 171 088,43
3	Budowle		3 856 101,12 3 237 526,95	3 856 101,12 3 141 124,42	0,00 - 96 402,53
4	Mienie ruchome		1 089 673,69 104 691,46	1 088 773,48 49 925,74	- 900,21 - 54 765,72
5	Środki transportu		3 019,12 0,00	3 019,12 0,00	0,00 0,00
6	Budowle wodne		599 750,49 593 003,31	599 750,49 566 014,54	0,00 - 26 988,77

Wartość gruntów zmniejszyła się wskutek wygaszenia trwałego zarządu ustanowionego do nieruchomości pol przy ul. Kresowej (dz.nr 110/41 o pow. 1.2829 ha) oraz ustanowienia trwałego zarządu do dz.nr 140/44 o pow. 1.2214 ha.

Wartość budynku zwiększyła się o poniesione koszty pełnienia funkcji inwestora zastępczego.

W 2015 zakupiono na kwotę 6.402,44 zł : kosiarkę oraz apteczkę basenową ratownika. Dokonano zwiększenia wartości instalacji solarnej i elektronicznego systemu obsługi klienta, na łączną kwotę 588,35zł o poniesione koszty pełnienia funkcji inwestora zastępczego. Ponadto zlikwidowano z ewidencji środków trwałych pawilon tymczasowy o wartości początkowej 7.891,00 zł, który uległ spaleni.

III. DOCHODY UZYSKANE Z TYTUŁU WYKONYWANIA PRAW WŁASNOŚCI I INNYCH PRAW MAJĄTKOWYCH ORAZ Z WYKONYWANIA POSIADANIA NA DZIEŃ 31.12.2015r.

Wyszczególnienie	Planowane dochody na dzień 31.12.2015	Dochody uzyskane na dzień 31.12.2015	% wykonania planu
Wpływy z tytułu:			
opłat za zarząd, użytkowanie i użytkowanie wieczyste nieruchomości	403 300,00	408 607,94	101,32
przekształcenia prawa użytkowania wieczystego w prawo własności	34 212,00	43 118,69	126,03
dochodów z najmu i dzierżawy składników majątkowych oraz innych umów o podobnym charakterze Gminy i jej jednostek organizacyjnych w tym: Miejski Zakład Usług Komunalnych	3 484 168,71 2 730 114,00	3 537 253,88 2 722 206,99	101,52 99,71
odpłatnego nabycia prawa własności oraz prawa użytkowania wieczystego nieruchomości	1 468 973,00	1 489 971,85	101,43
Razem	5 390 653,71	5 478 952,36	101,64

Dochody Gminy w latach 2014 - 2015

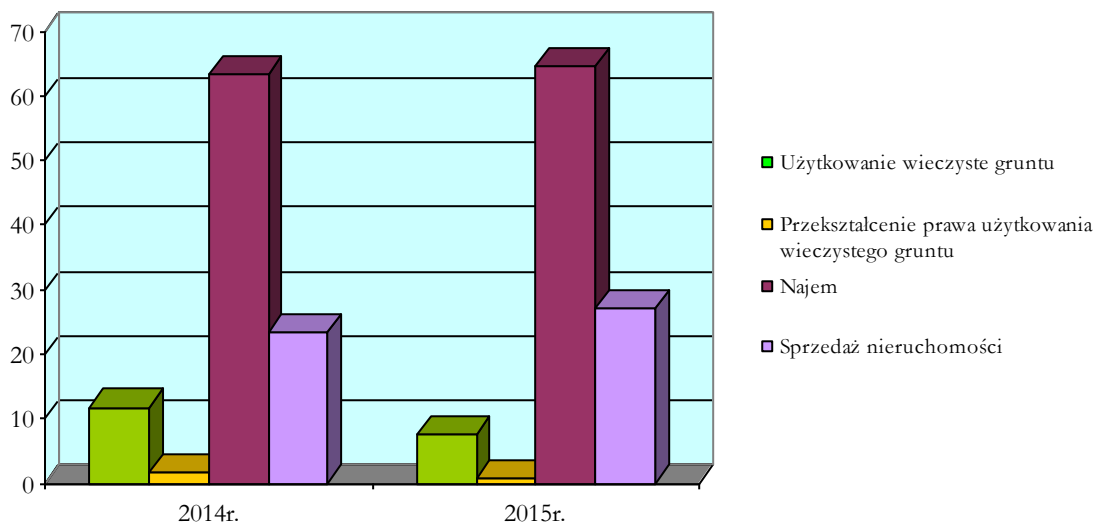

.....
kierownik jednostki